

Aviso sobre o exame clínico

Data e Hora : Quinta, 9 de maio (Qui) à partir das 9:00~

Local: Enfermaria

Roupa: Uniforme de Ed. Física (camiseta e shorts)



No exame clínico será examinado o seguinte !

Se os ossos do peito e das costas estão em boa forma.

Se está bem nutrido e se a condição da pele e está boa.

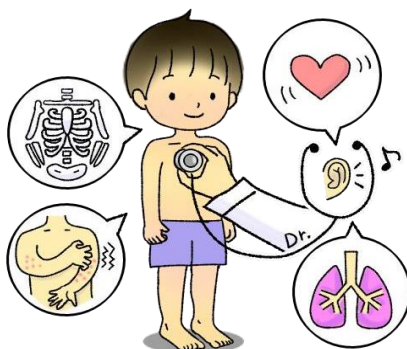

Se não tem anemia.

Se não tem algo estranho no coração, no pulmão ou nos brônquios.

★Para fazer um exame detalhado

No exame clínico é verificado o batimento cardíaco, a respiração, as condições da pele, se não está com algum problema na coluna espinhal ou no peito, por isso as crianças levantam a camiseta até o pescoço para serem examinadas.

As alunas de 4ª à 6ª série podem usar sutiã ou top por baixo da camiseta, pode ser que na hora de examinar a médica mova um pouco a peça. (Se usar camiseta sem manga por baixo, será levantada junto com a camiseta na hora do exame.)

E além disso, para a médica fazer um exame concreto, dependendo da condição da pele ela poderá tocar em algumas partes como das costas do peito e do quadril para verificar a pele. Conto com a compreensão dos senhores.



★Para a proteção de privacidade

1. Os alunos e alunas serão separados na hora do exame.
2. Na hora do exame os alunos serão examinados individualmente, protegidos por um biombo.
3. Na hora do exame os alunos irão levantar a camiseta até o pescoço.
4. O registro e a assistência será feita pela professora da enfermaria.

★Devido ao fato do exame de tuberculose ser feito junto com o exame preliminar a viagem de estudos da 6ª série.

E devido ao fato do questionário de saúde, questionário de exame de tuberculose e o questionário do exame preliminar à viagem de estudos terem sido apresentadas em abril, no caso de ter alguma mudança depois de terem entregue os questionários ou se tiver algo que queira consultar a médica escolar, por favor falar ao professor até o dia do exame clínico.

※Se tiver algum cuidado que deve ser tomado na hora do exame ou algo que a médica deve ficar ciente, por favor avisar antecipadamente.