令和8年度

9 月 行事予定

日	曜	1限	2限	3限	4限	5限	6限	SB	学 校 行 事	その他
1	火				*	*	*	11:50	始業式 3限授業	ラムネ
2	水					*	*	13:30	4限授業　給食開始　発育測定 スクールバス添乗指導	ラムネ
3	木					*	*	13:30	4限授業　生活習慣・読書習慣チェックシートの取り組み～9日（水） 避難訓練（地震）・防災学習	ラムネ
4	金					*	*	13:30	4限授業 学級PTA活動【6年】修学旅行説明会	ラムネ
5	土									
6	日									
7	月							16:00	平常日課	
8	火							16:00		
9	水						*	14:30		ラムネ
10	木							16:00		
11	金							16:00		
12	土									
13	日									
14	月							16:00	稲刈り【5・6年】　スクールカウンセラー来校 生活習慣・読書習慣チェックシート提出締切	
15	火							16:00		
16	水						*	14:30		ラムネ
17	木							16:00		
18	金							16:00	車いす体験【4年】 稲刈り予備日【5・6年】	
19	土									
20	日									
21	月								敬老の日	
22	火								国民の休日	
23	水								秋分の日	
24	木							16:00		
25	金							16:00		
26	土									
27	日									
28	月							16:00		
29	火							16:00	図書ボランティアさん来校	
30	水						*	14:00		ラムネ
備考		諸事情により変更となる場合がありますので、ご了承ください。行事の変更がある場合は、連絡します。 令和8年9月2日　津市立美杉小学校								

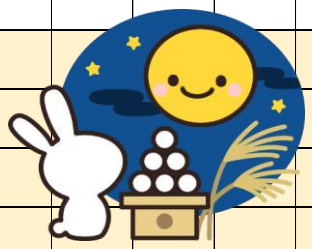

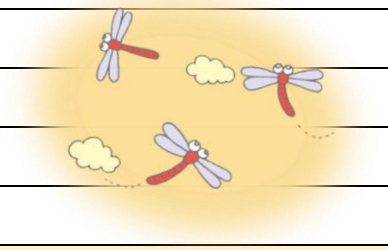

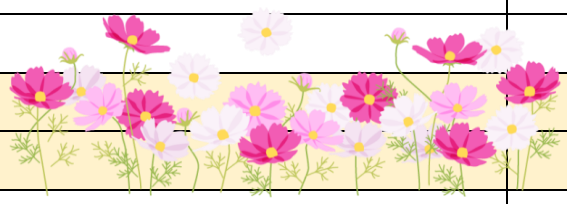

津市教職員の一斉研修のため、下校時刻が変更となります。