3年生　5月7日までのしゅくだい

	28日(火)	29日(水)	30日(木)	5月1日(金)	2日(土)	3日（日）	4日(月)	5日（火）	6日(水)
音読	きつつきの商売（1）	きつつきの商売（2）		国語辞典を使おう p 32- p 34		春のくらし p 36- p 37	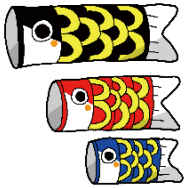	漢字の音と訓 p38- p 39	5月7日に小テストをします。
国語	漢ド１７ ①~⑩ （ノート）	漢ド１７ ⑪~⑳ （ノート）	漢ド１８ （ドリルに書く）	漢ド１９ （ドリルに書く）	日記		日記		漢ド１１ テスト勉強
	漢字の広場①(教科書 p 35) 漢字の広場②(教科書 p 46) 教科書をみて、プリントにしましょう。								
算数	計ド９	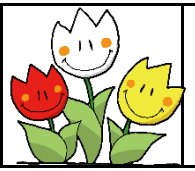	単元テスト１		単元テスト２		時こくをもとめよう（プリント）	新しい単元にチャレンジしてみよう	
理科	教科書 p 14- p 21を読む → たね3しゅるいかんさつ(大きさ、色などに注目してみよう) → 家でたねをうえる								
外国語	ローマ字で自分の名前をかいてみよう								
社会	教科書 p 8- p 19を読む								
チェック									